

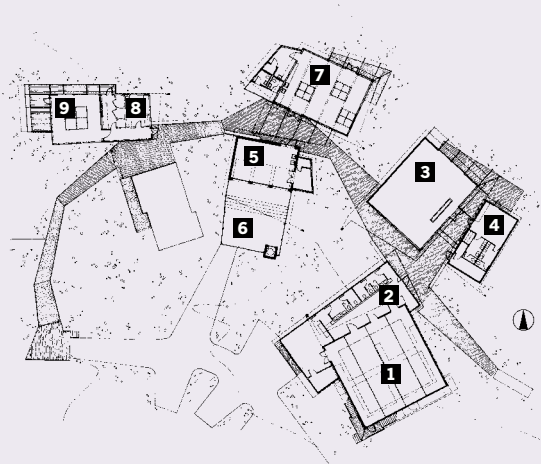

☛ De larges débords de toitures protègent les façades du soleil et des fortes pluies.

▼ Plan d'ensemble

- 1 Théâtre
- 2 Galerie – accueil
- 3 Atelier de danse
- 4 Loges
- 5 Atelier de sculpture
- 6 Atelier en extérieur
- 7 Atelier de peinture
- 8 Salles de répétition
- 9 Salle de musique



Centre d'art en Floride

■ Perdus au milieu d'une forêt dense, les six bâtiments du centre d'art de New Smyrna beach sont conçus pour une parfaite adaptation au climat et s'insèrent avec précaution dans ce site fragile.

AMBIANCE TROPICALE

Musiciens, peintres, sculpteurs, danseurs et comédiens trouvent dans la résidence du centre d'art un lieu d'exception correspondant à leur quête d'isolement au cœur d'une nature luxuriante. L'architecture attentive à chaque mode d'expression autant qu'à l'environnement forestier, se plaît à tailler des volumes où bois et verre servent chaque usage. Ici, la végétation fait partie intégrante du centre du fait de sa composition éclatée en petites unités reliées par un platelage en caillebotis de bois. Les constructions bâties sur pilotis, avec des plots de béton pour fondations, laissent le sol naturel au contact de l'air. Empruntant aux principes de la construction tropicale et utilisant la technique constructive poteaux-poutres, l'architecture de chacun des bâtiments

a été travaillée dans ses détails pour mieux accueillir l'art qui s'y produit. Par exemple, l'atelier de peinture est équipé de puits de lumière qui servent aussi de cheminée de ventilation pour les émanations de peinture. À l'intérieur, les murs en ossature bois sont raidis par des panneaux de contre-plaqué ou des plaques de plâtre, selon leur destination. Les bardages de cyprès protégés par une lasure teintée assurent une continuité d'ambiance à la vie du centre d'art naturellement ouverte sur la forêt d'accueil. ■



☛ Un platelage en cèdre relie les bâtiments entre eux.

Architectes : Maryann Thompson et Charles Rose (Etats-Unis) / Maîtrise d'ouvrage : Leeper Studio Complex, Atlantic Center for the Arts / BET structure : Ocmulgee Associates / Entreprise : Epoch Properties / Lieu : New Smyrna Beach, Floride, États-Unis / Réalisation : 1997 / Photos : Chuck Choi.